SPECIFICATION

Especificación a nuestro Cámara Térmica Infared precisa HT-18

Monitor	Pantalla a todo color de 3,2 ''
Resolución de imagen infrarroja	220 * 160
Píxel total	35.200 píxeles
Resolución de imagen visible	0.3 megapíxeles.
Sensibilidad térmica	0.07 °
Rango de temperatura	-20 ℃ a 300 ℃ (-4 ℉ a 572 ℉)
Medición de precisión	± 2% o ± 2 ℃ (± 4 ℉)
FOV / longitud focal más corta	27 ° × 35 ° / 0.5m
Sensibilidad térmica:	0.5 ℃
Rango de onda:	8-14 µm
Emisividad	0.1-10.0 Ajustable
Frecuencia de imagen	8HZ
Modo de enfoque	Fijo
Opción de visión	infrarrojo completo y visión completa Imagen visible con un 25% de longitud de paso
Almacenamiento de imágenes	Tarjeta SD (4G)
Formato de archivo	JPG
Suministro de batería	built-in cargable 18650
USB	Micro USB2.0
Tiempo de apagado automático	5 minutos / 20 minutos / no se apaga automáticamente
Autenticación	CE, RoHS
Temperatura de funcionamiento	-5 ℃ a 40 ℃ (23 ℉ a 104 ℉)
Temperatura de almacenamiento	-20 ℃ a 50 ℃ (-4 ℉ a 122 ℉)
Humedad relativa	10% de HR a 80% de HR
Tamaño del artículo	223 × 105 × 90 mm
Peso del artículo	289g
El paquete incluye	1 x detector de temperatura infrarroja 1 x cable 1 x manual de usuario 1 x bolsa de transporte 1 x correa de la bolsa de transporte 1 x caja de cartón

PRODUCT PICTURES

Las imágenes de diferentes vistas para Cámara termográfica HT-18

HT-18
Thermal Imaging Camera

Temperature Range:
-20°C to +300°C
-4°F to 572°F
Resolution:
220×160
CE
RoHS

APPLICATIONS

XEAST®

Las aplicaciones a nuestro Cámara térmica infrarroja de HT18

Thermal Imaging Camera

The following major functions increase the product's accuracy and usability:

1,The adjustable radiation coefficient increases the measurement accuracy of half reflection surface.

2,The thermal point and cold point temperature mark may guide the users to the area with highest or lowest temperature of thermal image.

3,The selectable color palette.

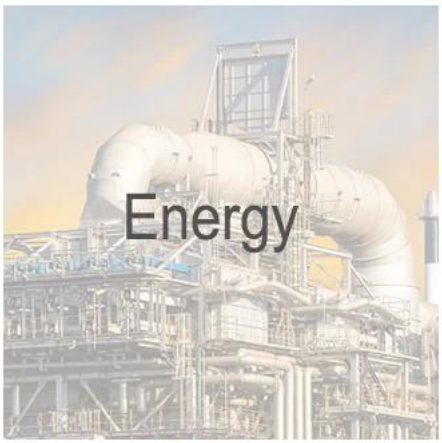

Color Palette

The following is the image of the same object with selection of different color palettes.

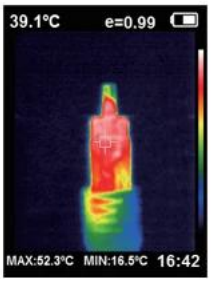

Rainbow

Iron oxide red

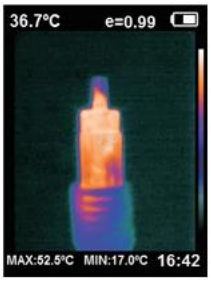

Cold color

Black & white

White & black

Visible light camera

Thermal Imaging Camera

Visible Light Image Of Palm

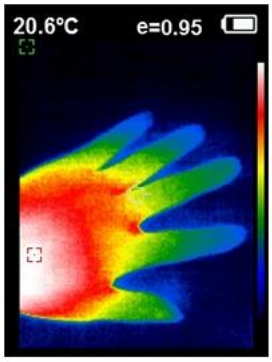

Infrared Image Of Palm

Visible Light Image In Industrial Park

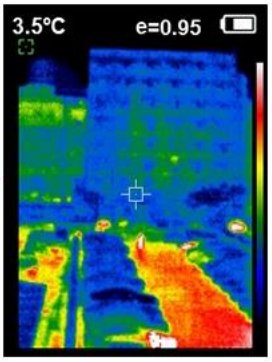

Infrared Image In Industrial Park

1

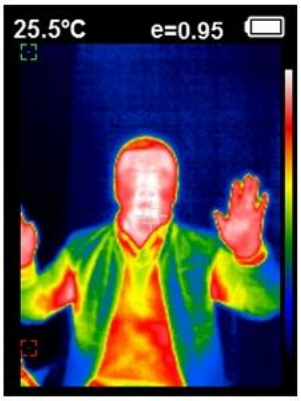

Infrared Image Of Human Body

2

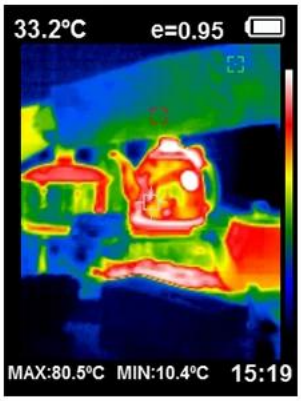

Infrared Image Of thermos

3

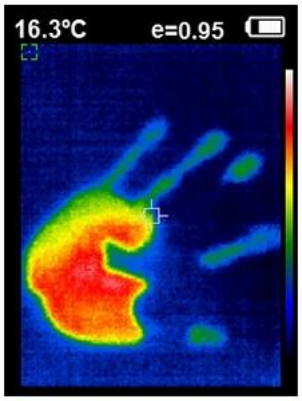

IR image of hand temperature

El cable mini USB lo ayudará a transferir fácilmente las imágenes tomadas a través de la PC desde nuestro Cámara termográfica

APPLICATIONS

XEAST®

El embalaje completo y de regalo lo ayudará a medir fácilmente desde nuestro cámara termográfica de mano HT-18

TERMS OF TRADE

XEAST®

1). Condiciones de pago:
Aceptamos T / T, L / C, Paypal, MoneyGram y Western Union.
30% de depósito y otro saldo del 70% antes del envío.
2). Términos de envío:
Depende de la cantidad de la orden de los clientes y de su petición especial. Nosotros adoptamos expreso (DHL, TNT, UPS, FEDEX, el ccsme, SPSR, 139 express y así sucesivamente), LCL, FCL
Los artículos se verificarán cuidadosamente antes del envío, y actualizaremos el estado de la entrega oportunamente después de enviar los productos.

SALES TEAM

XEAST®

Your Testing Partner

WOKRSHOP