SPECIFICATION

Spécification à notre Appareil photo infrarouge infrarouge précis HT-18

Afficher	3.2 "écran couleur
Résolution d'image infrarouge	220 * 160
Total Pixel	35 200 pixels
Résolution d'image visible	0,3 méga pixels.
Sensibilité thermique	0,07 °
Écart de température	-20 ℃ à 300 ℃ (-4 ℉ à 572 ℉)
Précision de mesure	± 2% ou ± 2 ℃ (± 4 ℉)
FOV / Longueur focale la plus courte	27 ° × 35 ° / 0.5m
Sensibilité thermique:	0,5 ℃
Gamme de longueurs d'onde:	8-14µm
Émissivité	0.1-10.0 Réglable
Fréquence de l'image	8HZ
Mode focus	Fixé
Option de vision	image visible à infrarouge complet et pleine vision avec 25% de longueur de pas
Stockage d'image	Carte SD (4G)
Format de fichier	JPG
Alimentation de la batterie	intégré à charge 18650
USB	Micro USB2.0
Temps de mise hors tension automatique	5 minutes / 20 minutes / pas de mise hors tension automatique
Authentification	CE, RoHS
Température de fonctionnement	-5 ℃ à 40 ℃ (23 ℉ à 104 ℉)
Température de stockage	-20 ℃ à 50 ℃ (-4 ℉ à 122 ℉)
Humidité relative	10% HR à 80% HR
Taille de l'article	223 × 105 × 90mm
Poids de l'article	289g
Le paquet inclut	1 x détecteur de température infrarouge 1 x câble 1 x manuel de l'utilisateur 1 x pochette de transport 1 x sangle de poche 1 x boîte d'emballage en carton

PRODUCT PICTURES

Les images de différentes vues pour Imageur thermique HT-18

HT-18
Thermal Imaging Camera

Temperature Range:
-20°C to +300°C
-4°F to 572°F
Resolution:
220×160
CE
RoHS

APPLICATIONS

XEAST®

Les applications à notre Caméra thermique infrarouge de HT18

Thermal Imaging Camera

The following major functions increase the product's accuracy and usability:

1,The adjustable radiation coefficient increases the measurement accuracy of half reflection surface.

2,The thermal point and cold point temperature mark may guide the users to the area with highest or lowest temperature of thermal image.

3,The selectable color palette.

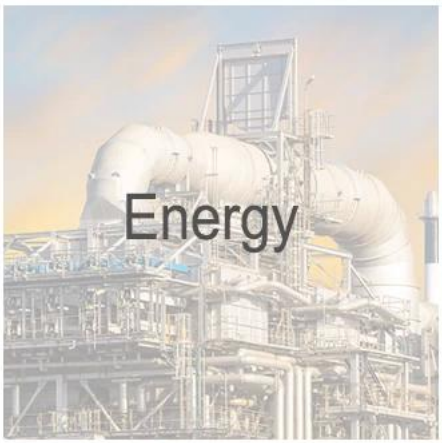

Color Palette

The following is the image of the same object with selection of different color palettes.

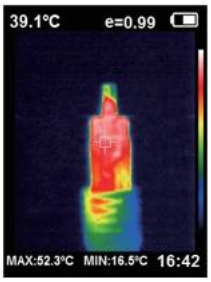

Rainbow

Iron oxide red

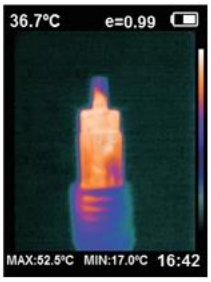

Cold color

Black & white

White & black

Visible light camera

Thermal Imaging Camera

Visible Light Image Of Palm

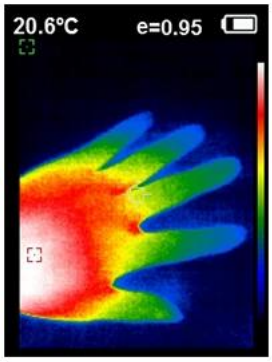

Infrared Image Of Palm

Visible Light Image In Industrial Park

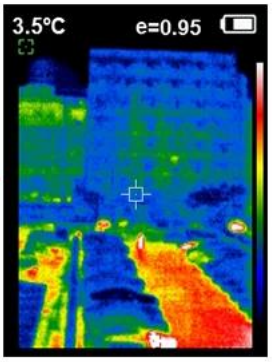

Infrared Image In Industrial Park

1

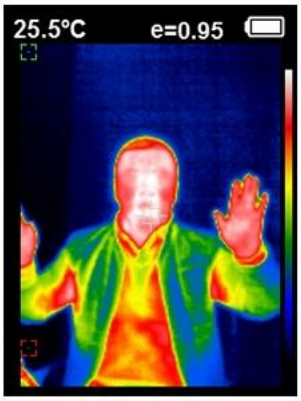

Infrared Image Of Human Body

2

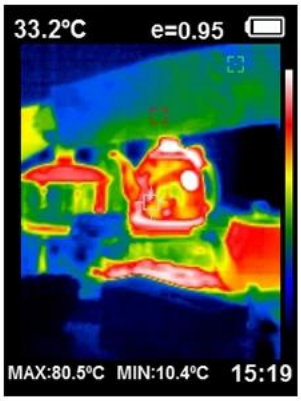

Infrared Image Of thermos

3

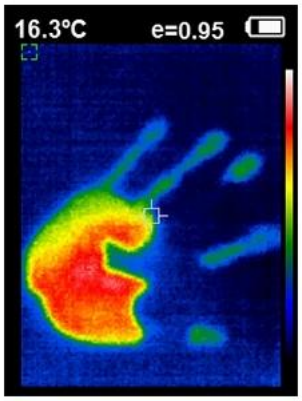

IR image of hand temperature

Le câble mini-USB vous aidera à transférer les photos prises par PC facilement à partir de notre Caméra d'imagerie thermique

APPLICATIONS

XEAST®

L'emballage complet et cadeau vous aidera à mesurer facilement de notre imageur thermique portable HT-18

TERMS OF TRADE

XEAST®

1). Modalités de paiement:
Nous acceptons T / T, L / C, Paypal, MoneyGram et Western Union.
Dépôt de 30% et autre équilibre de 70% avant l'expédition.
2). Conditions d'expédition:
Cela dépend de la quantité de commande de clients et de votre demande spéciale. Nous adoptons généralement Express (DHL, TNT, UPS, FEDEX, SME, SPSR, 139 exprès et ainsi de suite), LCL, FCL
Les articles seront soigneusement vérifiés avant l'expédition, et nous mettrons à jour le statut de la livraison en temps opportun après l'envoi des marchandises.

SALES TEAM

XEAST®

Your Testing Partner

WOKRSHOP