SPECIFICATION

Specifiche per il nostro Fotocamera termica ad infrarossi precisa HT-18

Display	Schermo a colori da 3,2 pollici
Risoluzione dell'immagine a infrarossi	220 * 160
Pixel totale	35.200 pixel
Risoluzione dell'immagine visibile	0,3 mega pixel.
Sensibilità termica	0.07 °
Intervallo di temperatura	Da -20 ℃ a 300 ℃ (da -4 ℉ a 572 ℉)
Precisione di misurazione	± 2% o ± 2 ℃ (± 4 ℉)
FOV / Lunghezza focale minima	27 ° × 35 ° / 0,5 m
Sensibilità termica:	0,5 ℃
Lunghezza d'onda:	8-14μm
Emissività	0.1-10.0 regolabile
Frequenza dell'immagine	8HZ
Modalità di messa a fuoco	Fisso
Opzione di visione	Full infrarosso e visione completa Immagine visibile con una lunghezza del passo del 25%
Memorizzazione delle immagini	Scheda SD (4G)
Formato del file	JPG
Batteria	Addebito addebitabile 18650
USB	Micro USB 2.0
Tempo di spegnimento automatico	5 minuti / 20 minuti / non si spegne automaticamente
Autenticazione	CE, RoHS
Temperatura di esercizio	Da -5 ℃ a 40 ℃ (da 23 ℉ a 104 ℉)
Temperatura di conservazione	Da -20 ℃ a 50 ℃ (da -4 ℉ a 122 ℉)
Umidità relativa	10% da UR a 80% di umidità relativa
Dimensione dell'oggetto	223 × 105 × 90 millimetri
Peso dell'oggetto	289g
La confezione include	1 rilevatore di temperatura a infrarossi 1 cavo x 1 manuale utente x 1 x custodia per il trasporto 1 x borsa per il trasporto 1 confezione di cartone

PRODUCT PICTURES

Le immagini di diverse viste per Thermal Imager HT-18

HT-18
Thermal Imaging Camera

Temperature Range:
-20°C to +300°C
-4°F to 572°F
Resolution:
220×160
CE
RoHS

APPLICATIONS

XEAST®

Le applicazioni al nostro Termocamera a infrarossi di HT18

Thermal Imaging Camera

The following major functions increase the product's accuracy and usability:

1,The adjustable radiation coefficient increases the measurement accuracy of half reflection surface.

2,The thermal point and cold point temperature mark may guide the users to the area with highest or lowest temperature of thermal image.

3,The selectable color palette.

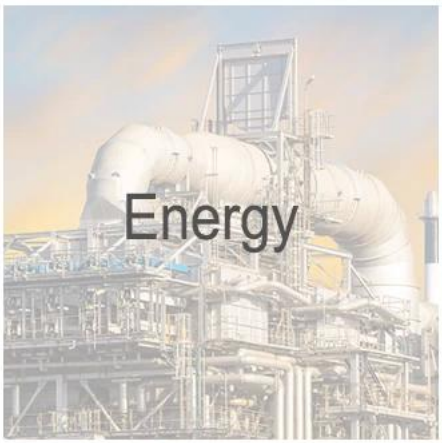

Color Palette

The following is the image of the same object with selection of different color palettes.

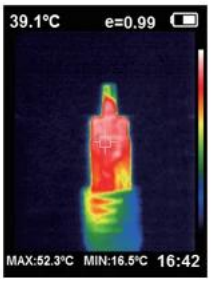

Rainbow

Iron oxide red

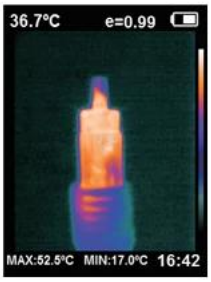

Cold color

Black & white

White & black

Visible light camera

Thermal Imaging Camera

Visible Light Image Of Palm

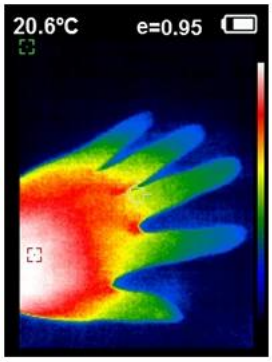

Infrared Image Of Palm

Visible Light Image In Industrial Park

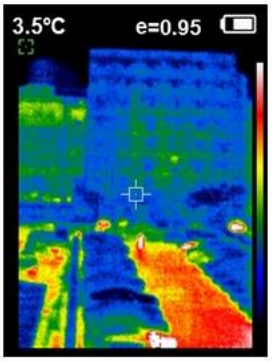

Infrared Image In Industrial Park

1

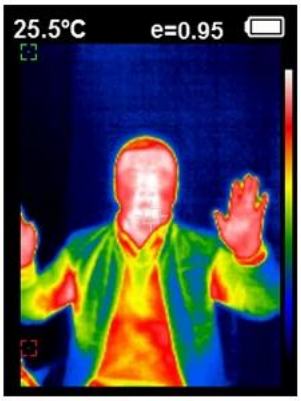

Infrared Image Of Human Body

2

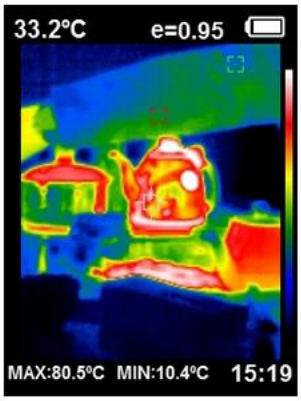

Infrared Image Of thermos

3

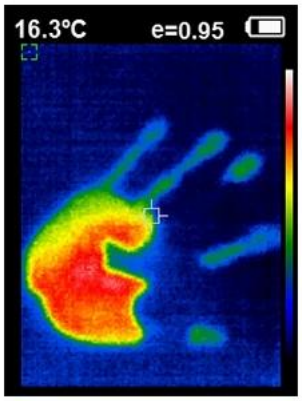

IR image of hand temperature

Il cavo mini USB ti aiuterà a trasferire facilmente le immagini prese tramite PC dal nostro Termocamera

APPLICATIONS

XEAST®

L'imballaggio completo e regalo ti aiuterà a misurare facilmente dal nostro termocamera palmare HT-18

TERMS OF TRADE

XEAST®

1). Modalità di pagamento:
Accettiamo T / T, L / C, Paypal, MoneyGram e Western Union.
Deposito del 30% e altri 70% saldo prima della spedizione.
2). Termini di spedizione:
Dipende dalla quantità di ordine dei clienti e dalla vostra richiesta speciale. Noi adottiamo Express (DHL, TNT, UPS, FEDEX, EMS, SPSR, 139 espresso e così via), LCL, FCL
Gli articoli saranno controllati attentamente prima della spedizione e aggiorneremo lo stato della consegna in tempo utile dopo l'invio delle merci.

SALES TEAM

XEAST®

Your Testing Partner

WOKRSHOP